



ODENSE
KOMMUNE



FÆLLES OM ODENSE
Civilsamfundsstrategi



ODENSE
KOMMUNE

FÆLLESSKABER, DER FAVNER

medvirkende oplevelse og genopbygger vi, at vi på trods af forskelligheder hører til i forskellige meningsfulde fællesskaber.



Kunne vi arbejde mere med, at de borgere, vi først og fremmest ser som nogen, der kunne have brug for hjælp fra frivillige, i stedet blev set som ressourcer, der kunne være frivillige hjælpere for andre?

*Vibe Klarup Voetmann,
Frivilligrådet*

forskelligheden er en styrke. Odenses lokalråd er meget forskellige og kan noget forskelligt. Det kan betyde, at vi har blomstrende og selvbærende lokale fællesskaber nogle steder, mens der andre steder ikke sker så meget. Vi er parate til at lade forskellige fællesskaber med forskellige grader af frivillighed udfolde sig i lokalområderne, fordi der findes forskellige behov og forskellige løsninger, der kun giver mening lokalt. Der er ikke én vej, men flere veje til at fastholde og skabe nye fællesskaber lokalt.

Det lokale foreningsliv er et solidt og kulturbærende fundament at bygge videre på, fordi man her mødes på tværs af alder, arbejdssituation, etnisk baggrund m.m. Gennem det lokale foreningsliv får børn, unge og voksne mulighed for at deltage i forpligtende fællesskaber og få konkrete erfaringer med foreningsdemokrati. Det kan være med til at fremme det aktive medborgerskab i byen.



DET SKAL VÆRE NEMT AT VÆRE FRIVILLIG

Vi ønsker at give foreninger og det frivillige engagement i alle dets afskygninger de bedst mulige betingelser for at udbyde og udvikle aktiviteter – alene, sammen og i samspil med kommunen. Som kommune konkurrerer vi ikke med foreningerne om rekrutteringen af frivillige – vi indgår i et konstruktivt samspil med hinanden.

Foreninger og frivillige skal støttes i deres aktiviteter der, hvor deres engagement og kompetencer er. Vi anerkender foreningernes og de frivilliges egne initiativer og tilgange, og vi anerkender værdien af organisationer og fora, hvor der er mulighed for at mødes på tværs om fælles dagsordener og interesser.

være frivillig svarer til
at lave en kampagne
for at få flere til at
forelske sig.

Professor Bjarne Ibsen, SDU



Center for Civilsamfund

EN KOMMUNE I ØJENHØJDE



Det skal være en god idé at samarbejde med frivillige – også når vi som kommune har penge nok.

*Hans Stavnsager,
Center for
Frivilligt Socialt
Arbejde*

Politikere, medarbejdere og ledere i Odense Kommune ønsker at øge den enkelte borgers livskvalitet ved at samarbejde med frivillige.

Kommunens ledere og medarbejdere skal tænke frivillighed ind i indsatserne, bl.a. ved have øje for de naturlige begrænsninger, der er i den kommunale indsats. Frivillige kan noget, vi som kommune ikke kan. De kan ikke erstatte professionelle medarbejders indsats, men når frivillighed tænkes ind som en del af opgaveløsningen, kan der opstå nye løsninger. Når frivillige og professionelle mødes i en ligeværdig dialog, skabes grobund for at udvikle velfærdens sammen.



Center for Civilsamfund



CENTER FOR CIVILSAMFUND



Økonomiudvalget

By- og Kulturudvalget

Kvalitetssikring:
- Advisory Board
- Fælles om Odense Dialogen
- Forskningssamarbejde med SDU

BKF

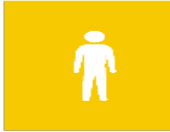

BSF

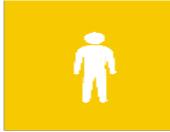

BUF



ÆHF



Center for
Civilsamfund

Three white silhouettes of people standing, arranged in a triangular pattern below the text.

ADVISORY BOARD



- **Lars Linderholm**, afdelingschef i Frivilligafdelingen, Ældre Sagen
- **Vibe Klarup Voetmann**, formand for Frivilligrådet
- **Esben Danielsen**, direktør i Lokale og Anlægsfonden
- **Claudia Pring**, formand for Odense Sportscentrum
- **Bjarne Ibsen**, professor og forskningsleder, Institut for Idræt og Biomekanik, SDU
- **Andreas Lloyd**, medstifter af Borgerlyst og Medborgerne



Center for Civilsamfund



HVAD KAN VI HJÆLPE MED?

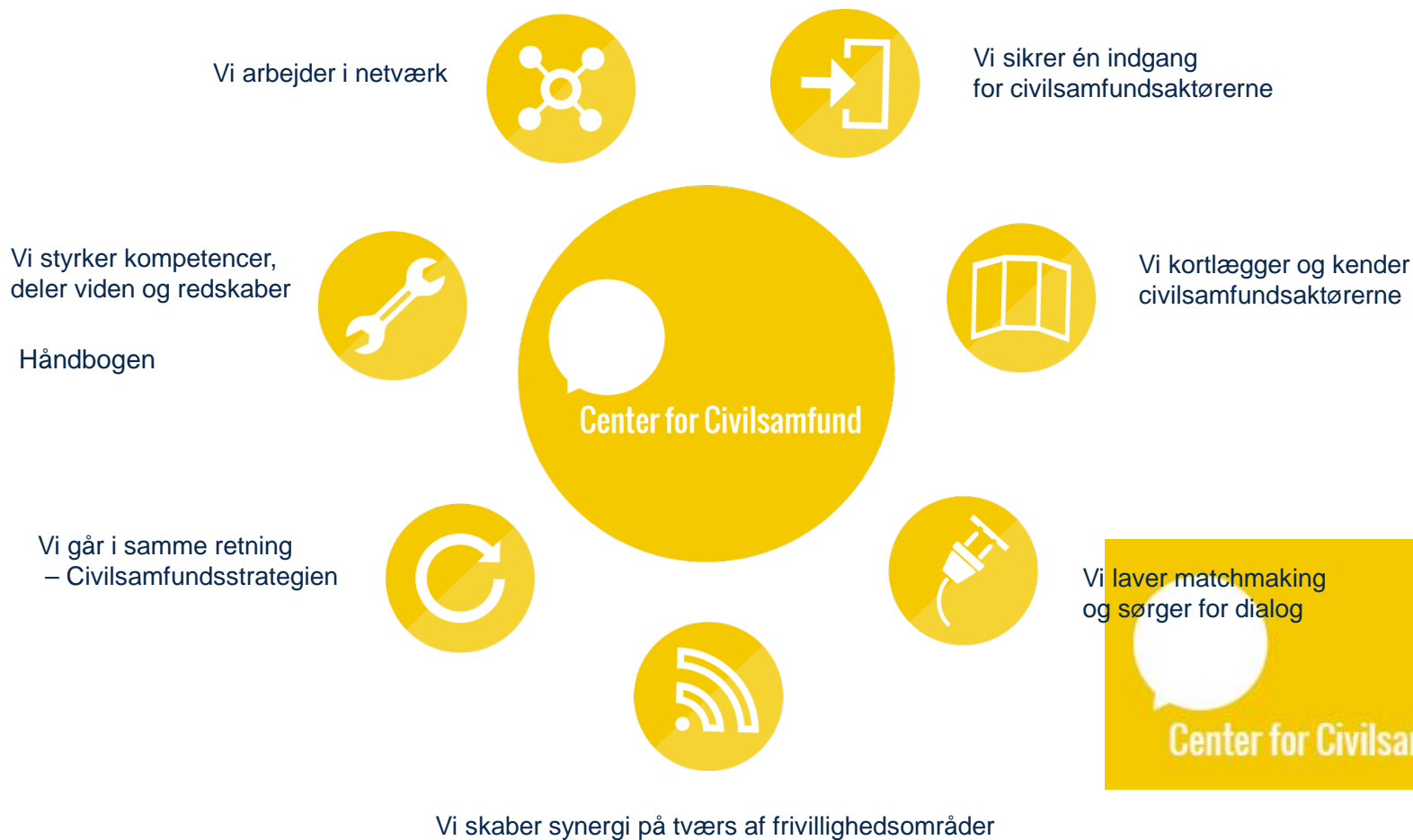

FOKUSEREDE INDSATSER



HENT 200.000 KR TIL JERES LOKALOMRÅDE

Synes I, der mangler en skaterpark, en nyttehøve eller en Sankt Hans-fest i jeres lokalområde?



1.000.000 M²
10- 90-
LEJE EJE



ADMINISTRATIONSBYGNING



SKOLE



PLEJEHJEM



AKTIVITETSHUS



BØRNEHUS



KLUBHUS



SPORTSHAL



KULTURHUS



SVØMMEHAL



DEMENSVEN

ALZHEIMERFORENINGEN

KOMMUNENS ROLLE

- En understøttelse af fagforvaltningens kerneopgave



- En samarbejdsparat kommune



VELKOMMEN!

- Politisk valgte indsatser



ROLLER I CIVILSAMFUNDET

- **Samarbejde med Red Barnet:**

Klassisk frivillig



- **Demensvenlig Bydel:**

Lokale medborgere



- **Integration:**

Netværk



- **Åbne bygninger op:**

Risikovillig



BORGERNE BESTEMMER - METODE



BORGERNE BESTEMMER



ODENSE
KOMMUNE



**HENT
200.000 KR
TIL JERES LOKALOMRÅDE**

Synes I, der mangler en skaterpark,
en nyttehave eller en Sankt Hans-
fest i jeres lokalområde?

I har nu muligheden for selv at
disponere over 200.000 kr. til
at sætte gang i nye ideer i jeres
lokalområde.

Samt en arbejdsgruppe
og søg senest:
3. april 2017

Kontakt Center for Civilsamfund allerede nu:

40113574 eller [www.odense.dk/
borgernebestemmer](http://www.odense.dk/borgernebestemmer)



KAFFEMØDER

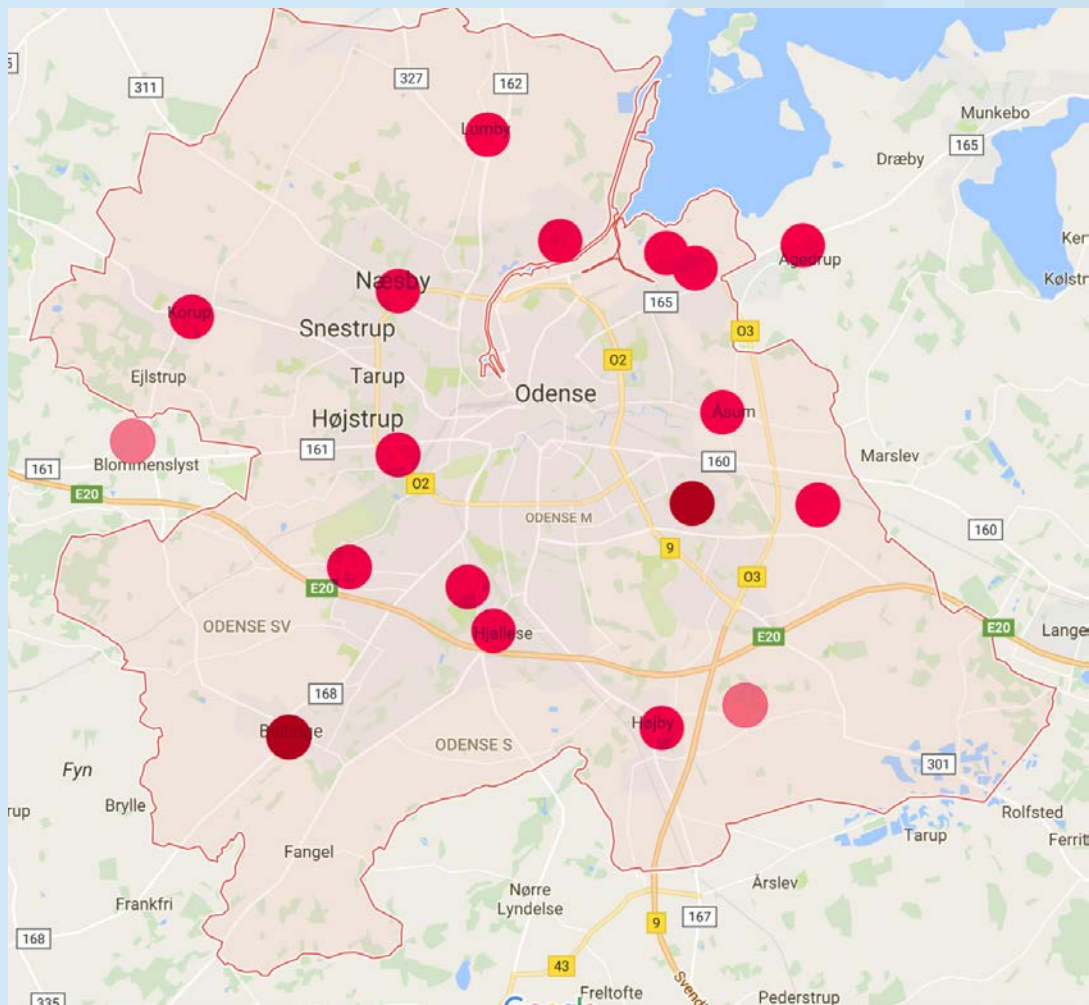



**Borgernes
Hus**



BORG
ERNES
HUS

HVOR UDFOLDER FRIVILLIGLIVET SIG ISÆR?



ODENSE
KOMMUNE

- Co-working space - Borgernes Værksted
- Caféen
- Borgernes Torv
- Ankomstzonen
- Mødelokaler





BORG
ERNES
HUS

Centrale indsigter



Imødekommende



Mangfoldigt og forskelligt



Plads til det skæve



Hyggeligt og hjemligt



Grønt og levende



Plads til bevægelse



Fleksibelt og foranderligt



Synlighed

AGEDRUP BESTEMMER



ODENSE
KOMMUNE

STEMMESEDDER

BORGERNE BESTEMMER

**DU MÅ SÆTTE 1 KRYDS
I KATEGORIEN STORE PROJEKTER**

Store projekter

- NATURLEGEPLADS til 100.000 -Brian Larsen m.fl.**.....
- BÅLHYTTE til Naturparken til 100.000 -Projekt Naturpark ved Dorthe**

**DU MÅ SÆTTE 3 KRYDSER
I KATEGORIEN MINDRE PROJEKTER**

Mindre projekter

- VELKOMSTPAKKE til nye beboere -Søren Stobbe**
- TRAMPOLIN i Pilebækkens Børnehave -Marie Lodberg**.....
- SHELTER til 6 pers. i Naturparken -Projekt Naturpark ved Dorthe**.....
- BÅLPLADS med GRILLRIST -Projekt Naturpark ved Dorthe**.....
- BÆNKE til Naturparken -Projekt Naturpark ved Dorthe**
- BORDE/BÆNKE til lokalområdet - Søren Stobbe**
- NATURLEGEPLADS -Brian Larsen m.fl.**.....
- SOCIALT ARRANGEMENT i forsamlingshus for 100 pers. -Søren Stobbe**

STEMMESEDDLEN AFLEVERES SENEST KL 19:30

HØJBY BESTEMMER



ODENSE
KOMMUNE



STEMMESEDDEL - Højby Bestemmer

Der må KUN sættes ét kryds pr. grupper

Gruppe 1: 2 vindere a' 90.000 kr. pr. ide

Højby Multibane – *Michael Gervig*.....

Skater park/område – *Brian Wulff*.....

Børnefestival – *Vibeke Alrøe*.....

Billard klub - *Jørn Bonde*.....

Gruppe 2: 1 vinder a' 20.000 kr.

Højby multibakke – *Allan Peterson*.....

Højby foredragsforening – *Ruth Schärfe*.....

Højby vartegn – *Vibeke Alrøe*.....

TAK FOR DIN STEMME!

Vinderne offentliggøres kl 13:30 på Scenen

LUMBY BESTEMMER



ODENSE
KOMMUNE

STEMMESEDDEL

BORGERNE BESTEMMER

DU MÅ SÆTTE 1 KRYDS
I KATEGORIEN ØVRIGE PROJEKTER

Øvrige projekter

- | | |
|---|--------------------------|
| Byskilte/byport – Glen Larsen og Connie Rasmussen..... | <input type="checkbox"/> |
| Buste/Skulptur ved Lumby Parken – Ejnar Bo Petersen..... | <input type="checkbox"/> |
| Flagålle – Conny Rasmussen..... | <input type="checkbox"/> |
| Borde til fritidsbrugere af aulæen – Leif Jensen..... | <input type="checkbox"/> |
| Fastelavnstradition til bal i forsamlingshus – Jørgen Hansen..... | <input type="checkbox"/> |
| Sommerjazz i Møllehave – Jørgen Hansen..... | <input type="checkbox"/> |
| Bord/bænkesæt i Lumby-Tårup – Conny Rasmussen..... | <input type="checkbox"/> |
| Shelter/bålsted/læskur – Glen Larsen..... | <input type="checkbox"/> |
| Markedsdag – Linn Lykkegaard-Larsen..... | <input type="checkbox"/> |
| Natur/trampesti – Maria og Lars..... | <input type="checkbox"/> |
| Foredraget "Mere glæde og sundhed i hverdagen" – Gaby Jeppesen..... | <input type="checkbox"/> |

DU MÅ SÆTTE 1 KRYDS
I KATEGORIEN BØRNE/UNGEPROJEKTER

Børne/ungeprojekter

- | | |
|---|--------------------------|
| Rutsjebane – Gaby Jeppesen..... | <input type="checkbox"/> |
| Parkourbane – Per Bach og Barbara Berthelsen..... | <input type="checkbox"/> |
| Trampoliner – Janne Rasmussen..... | <input type="checkbox"/> |
| Skaterrampe – Jakob Friberg..... | <input type="checkbox"/> |
| Bord/bænkesæt – Susan Sylvest Hansen..... | <input type="checkbox"/> |

SKIBHUS BESTEMMER



SKIBHUSFORUM



SKIBHUSFORUM

200.000 KR. TIL DIG OG DIN BYDEL
SKIBHUSBORGERNE BESTEMMER TIL HVAD

STEMMESEDDEL 1

Idéer til 25.000 kr.

Du har **3** point, som du kan fordele.

Du bestemmer selv, om du vil give alle point til én idé, eller om du vil fordele dine point på flere idéer.

Idéens navn

Point

Idéens navn	Point
Etablering af bistader og materiale til honningremstilling	
Skibhusteltet	
Værksteder til Vikingskibet Frigg	
Mikrofonudstyr til aktiviteter i bydelen	



SKIBHUSFORUM



SKIBHUSFORUM

200.000 KR. TIL DIG OG DIN BYDEL
SKIBHUSBORGERNE BESTEMMER TIL HVAD

STEMMESEDDEL 2

Idéer til 10.000 kr.

Du har **5** point, som du kan fordele.

Du bestemmer selv, om du vil give alle point til én idé, eller om du vil fordele dine point på flere idéer.

Idéens navn

Point

Idéens navn	Point
Velkomstpakke til nye beboere i kvarteret	
Foredrag med Per Christiansen	
Foredragsaktiviteter	
Græskar i Skibhuskvarteret	
Bord/bænkesæt ved den kommende petanquebane i Fredens Anlæg	
Ø-hop og drejekar til Sct. Hans Skoles skolegård	
Skibhuskvarteret spiser sammen	

Stemmesedlen skal afleveres senest kl. 19.00

SKIBHUS BESTEMMER



SKIBHUSFORUM



SKIBHUSFORUM

200.000 KR. TIL DIG OG DIN BYDEL
SKIBHUSBORGERNE BESTEMMER TIL HVAD

STEMMESEDDEL 1

Idéer til 25.000 kr.

Du har **2** point, som du kan fordele.

Du bestemmer selv, om du vil give alle point til én idé, eller om du vil fordele dine point på flere idéer.

Idéens navn **Point**

Idéens navn	Point
Scenevogn til alle i Skibhuskvarteret	
Borgermøde: Hvad vil vi med Skibhuskvarteret?	
Med lyd til bydelen. Mikrofonudstyr til aktiviteter i Skibhuskvarteret	

Stemmesedlen er kun gyldig ved Skibhusfestivalen den 26. august 2017



SKIBHUSFORUM



SKIBHUSFORUM

200.000 KR. TIL DIG OG DIN BYDEL
SKIBHUSBORGERNE BESTEMMER TIL HVAD

STEMMESEDDEL 2

Idéer til 10.000 kr.

Du har **5** point, som du kan fordele.

Du bestemmer selv, om du vil give alle point til én idé, eller om du vil fordele dine point på flere idéer.

Idéens navn **Point**

Idéens navn	Point
Store byttedag	
Kan I tåle mosten?	
Minigolf for ALLE i Skibhusområdet	
Faste grill i parker i Skibhuskvarteret	
Mad og kultur	
Musik på Skibhustorvet	
Aktivitets- og bevægelsesmiljøer i skoven og ved Marienlystcentret	
Legeplads ved Strynggade	

Stemmesedlen er kun gyldig den 26. august til Skibhusfestivalen

Husk at afgive din stemme senest kl. 14.30