

Institut for Regional Sundhedsforskning

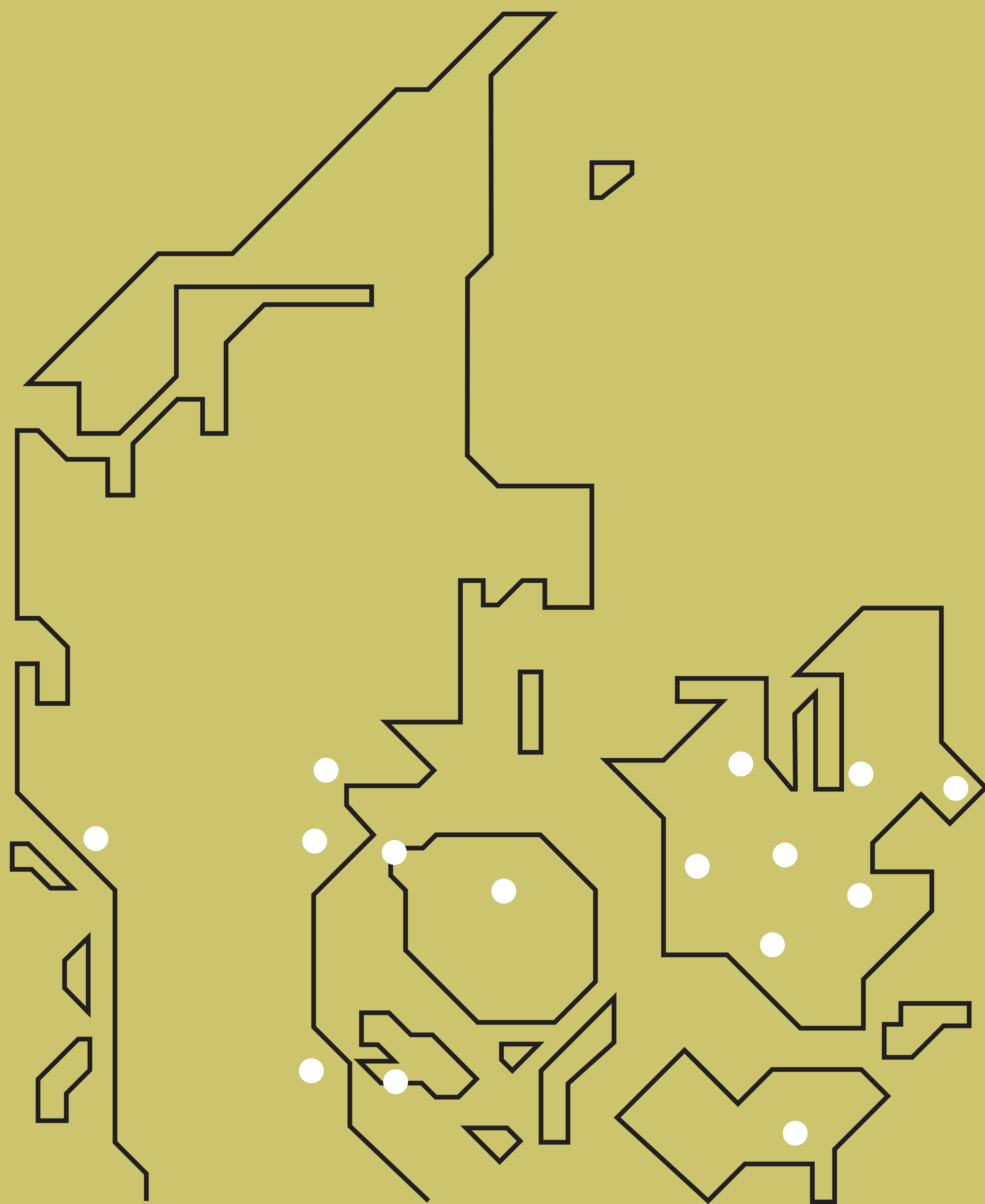

Økonomi

Årlig omsætning (2020): 46.583.000 kr.

Eksterne midler (2020): 23.708.000 kr.

Personale

Antal årsværk, VIP (2020): 65

Antal hoveder, VIP (2020): 234 VIP
(+ 33 adjungerede lektorer og professorer)

Antal årsværk, TAP (2020): 13 TAP

Antal hoveder, VIP, er i 2021 steget til
304 + 32 adjungerede (per 1/11-2021)

Uddannelse

Uddannelser, som IRS bidrager til:

- Biomekanik
- Folkesundhedsvidenskab
- Idræt og Sundhed
- Medicin
- Psykologi
- Farmaceut
- Ergoterapi
- Fysioterapi
- Klinisk Sygepleje
- Sundhedsfaglig kandidat
- Øvrige uddannelser

STÅ-produktion: 137

Forskning

Antal publikationer (2020): 255,15

Antal BFI point (2020): 740

Instituttets 3-5 vigtigste indsatsområder/ forskningsområder:

Indsatsområder 2020-23

- **Udvikling af og opfølgning på bæredygtige forskningsmiljøer på regionale sygehuse i Region Syddanmark (Syddansk Universitets-hospital) og Region Sjælland**
Herunder implementering af LUS koncept som redskab til opfølgning, progression og understøttelse af udviklingen af bæredygtige forskningsmiljøer
- **Forskningsledelse og samarbejde med afdelingsledelser på sygehusene**
- **Kandidatuddannelse i Medicin, Esbjerg**
Herunder at etablere det forskningsmæssige, pædagogiske og administrative grundlag for en vellykket udflytning af uddannelsespladser
- **Hjemtagning af eksterne midler til finansiering af forskning og forskningsmedarbejdere i kliniske miljøer**
- **Fokus på karriereforløb for yngre forskere i kliniske miljøer (phd studerende, post docs, adjunkter)**
Herunder fra 2022 et særligt fokus på forskere med sygeplejefaglig baggrund
- **IRS understøtter klinisk forskning - særligt i sygdomme, der rammer den brede befolkning. Der forskes med fokus på hele patientforløb på tværs af sektorer, sygehuse og fagdiscipliner**

Udfordringer de næste par år for instituttet:

- Synliggøre og arbejde med IRS' profilering (infrastruktur)
- Øget fokus på ekstern finansiering - placeres på sygehus og/eller SDU
- Implementering af forskning i klinikken
- Kandidatuddannelse i Medicin, Esbjerg starter september 2022.

IRS, eksterne bevillinger (forbrug 2020) 24 mio

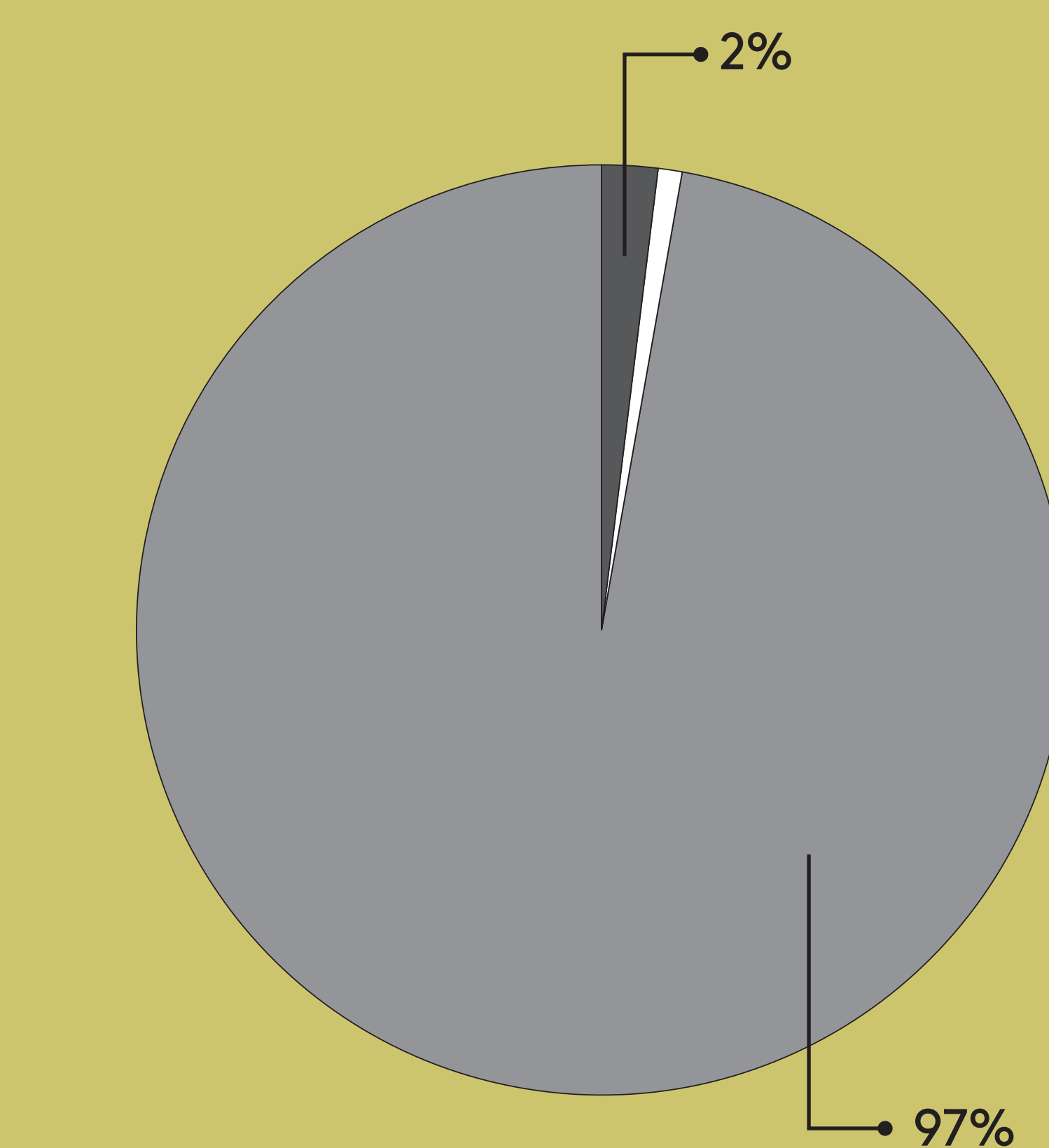

- EU bevillinger
- Forskningsrådsbevillinger
- Private tilskud
- Programmidler
- Samarbejdsaftaler
- Statsbevillinger

